本報總社內政部登記證警字二三五四號

戲世界

齊如山

中華郵政特准掛號立劵按照總包特別優益寄遞之報紙

【第壹佰肆拾玖號】（上海版）

今日一張售大洋二分八厘

【館址】上海白克路修德新邨五三三號

【電話】三〇四四三

【總社】漢口中山路清芬二馬路雅廣里口

【廣告刊例】七英寸高每行每天[illegible]

【定報價目】[illegible]

菊花館脞談（七）

慕耘

餘子均不足道、而小培又宸之所以能略窺門徑者、[illegible]

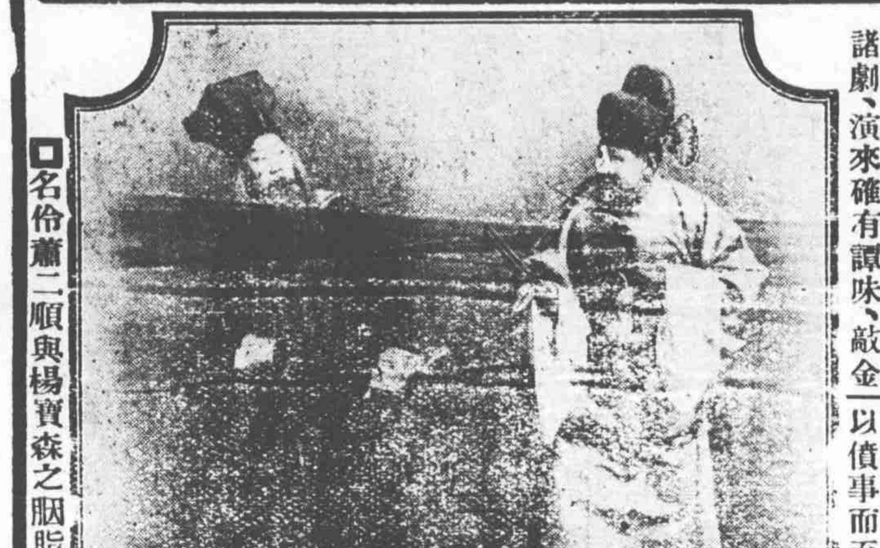

名伶蕭二順與楊寶森之胭脂摺

武功卓絕記艷雲（上）

曉叟

[illegible]

九江壇劇升沉錄（中）

拙齋主人

[illegible]

小識譜臉

[illegible]

劇情集粹

[illegible]

易白玉霜藝員

慕耘

[illegible]

名伶坤伶花想容之御碑亭劇照

私房行頭之置備難

寒梅齋主

[illegible]

菊話

芸

[illegible]

郊外飯店

新添素菜 田家風味 果然不錯

清新風景 幽美

[illegible]

中國實業銀行儲蓄部

儲蓄業務種類 [illegible]

本埠分部 [illegible]

支部 [illegible]

總部 [illegible]

戲世界

『易水歌』本事（二十）

劉守鶴著 俞振飛贈

□劇本第二場□

荊軻：（四記頭大鑼上引）恨秦王暴虐無道、侵六國衆怒難消！（坐白）當年范蠡弄湖潮、胥沼強吳恨始消、若得男兒將國報、英雄一死等鴻毛！卑人荊軻、原本衛人、可恨秦王無道、併吞列國、卑人國破家亡、流落燕地、大仇未報、終日憂愁、看今日天氣和暖、不免請出娘子、同往花園散悶——俠娘那裏？

俠娘：（內白）來了、（小鑼上白）縱是深閨春意好、何堪邊地戰雲高！

荊軻：（起迎白）娘子請坐！（左坐）

俠娘：（白）官人請坐！（右坐白）官人！喚妾前來、有何話講？

紀平戲校之反串戲

了一

戲曲學校培植戲劇人才、無處不以學生之精神修養為前驅、近感於學生習藝之單調、乃以反串天河配付之排演、藉以活潑諸生之腦力激勵其藝之興趣、觀摩其藝術天才之充量表現、兼酬愛護戲校之觀衆耳福也、劇已排演純熟、於八月十三日（卽舊歷七月十五日）實習公演於吉祥劇院、劇中一切場數、完全與固有之古本天河配相同、惟角色則全體反串、計以趙德鈺飾織女、趙本工花面、今飾旦工、取例侯郝、英雄本色、幻身兒女、仄步以作蓮移、鬢態腰而為柳擺、夜叉紅粉、吐燕語猶似龍吟、天女青衫、發獅吼而如鶯試、看他扭扭捏捏、啾啾咕咕、想像胡逵扮新娘、直如司馬妝胭粉、十足作態、一字醜評、儼有見而不笑者、吾不信也、趙金蓉反串牛郎、以明月女兒身、扮風塵奇男子、嬌笑作鸞鳳聲、舉動有脂粉氣、看他蓮池竊玉、猷霸王何曾鐵打成、銀漢泣珠、牧牛郎信是水作的（用紅樓夢賈寶玉語）、天才如此、必可觀也、侯玉蘭飾張有才、[illegible]

菊梗

仁

連營寨一劇、乃劉先主覦亭之役也、夫驕則必敗、憤亦難勝、況以陸遜為年少書生、而心輕之、則憤而益之以驕矣、蓋聞制勝之道、在小其心而平其氣、善乎先師之言曰、臨事而懼、好謀而成、故小心則能懼、平氣方有謀、今覦亭之兵、驕而不懼、憤而無謀、其能以不負乎？

新大陸粵劇團歸國矣

鎮開

名伶新靚就組織之「新大陸粵劇團」、自大舞臺中國戲院奏藝以來、頗得該地之僑胞熱烈歡迎、開演以來、營業前途、頗覺順利、[illegible]

利室隨筆（上）

毗山

陳彥衡[illegible]

平中菊丸

卓然

[illegible]

美麗牌

華成煙公司出品

介紹國醫煙專科趙椿樹醫生

[illegible]

門診時間 上午十時至十二時 下午四時至八時

診例 上午號金四角 下午一元二角

介紹人 俞佐廷 虞洽卿 袁履登 孫梅堂 烏崖琴 方椒伯 陳良玉 勵建侯 邵寶興 汪北平 全啓

地址 北京路浙江路洪德里甲八號 電話 九四三五〇

病理化驗之重要

[illegible]

談廣東荔枝

（谷僧）

[illegible]

海外珍聞錄

（攻玉）

[illegible]

論荊軻刺秦始皇

（焦寶）

[illegible]

商業道德

（王蘭）

別有天地

[illegible]

吉林婦女的生活

（攻玉）

[illegible]

解妬

[illegible]

從贈齒說到折齒

（風流道人）

[illegible]

行室車裡

[illegible]

相唇術

[illegible]

電鈴修

[illegible]

海外珍聞

[illegible]

黃金大戲院　法租界八仙橋　欲謀舒適　請先定座　電話八五〇六八號

今日夜戲

麒麟童　華慧麟　富雲霞　奔月　嫦娥　全部　[illegible]

中央大戲院　三班聯合大會串　今晚准演　[illegible]

愛蓮君霜　白玉之花　[illegible]

中央路六號　電話九二〇一〇

大東記　新舞臺　今夜夜戲　地址二馬路英華街

本　二　[illegible]

欲謀舒適　請先定座

唯一治癬聖藥（羅神效）　皮膚病的救星（治癬專家）

專治　乾癬　濕癬　腳癬　鵝掌風　牛皮癬　魚鱗癬　蛇皮癬　陰癬　金錢癬　荷葉癬　紅雲癬　一切　頭癬　以及　奇效　立見　總批發處　上海　華　廣告公司經銷　地址白克路五百三十號　漢口惠羅大藥房發行

章遏雲應聘南京

[illegible]

徐碧雲將功折罪可望復登台

[illegible]

小翠花弟子將出演

[illegible]

余叔岩熱心災賑

[illegible]

馬連良將自行組班

[illegible]

大世界秦娥登台

[illegible]

陽春社『將臥雲居士』

[illegible]

梅訊

[illegible]

評戲名旦王吉祥今日在中央登台

[illegible]

興華製蛋公司　鷄蛋　滋養豐富　夏令最宜　每盒二角六　各大南貨店有售　總經理冠生園

今日出版　北漢王三版　[illegible]

孫才子醫院　[illegible]

第十四期航空公路建設獎券　九月六日開獎　[illegible]

現代毒療劑　四一一九　[illegible]

上海市各界籌賑水災遊藝大會　八月十六日開幕　會期三星期　集合全滬遊藝界　華行各種大會串　一舉一得　一舉二得　可以飽眼福　又可救災民　何樂不為　此廣告由華成煙草公司捐登　新世界　[illegible]